

4. táblázat: a vegyes intézményi területek építési övezeteinek telkekre vonatkozó összefoglaló szabályozása

| | A | B | C | D | E | F | G | H | |
|----|-----------------------------|---------------------|---------------|-------------------------|-----------------------------|---------------|--------------------------------|---------------------------|----|
| 1. | Sajátos használat szerint | Alkalmazható | | Telkekre vonatkoztatott | | | | | |
| 2. | | építési övezet jele | beépítési mód | kialakítható legkisebb | | | megengedett épületmagasság (m) | legnagyobb beépítettség % | |
| 3. | | | | szélesség (m) | telekterület m ² | zöldfelület % | | | |
| 4. | Vegyes intézményi területek | Vi-1 | Z | Z | 14 | 360 | 10 | 6,0 | 80 |
| 5. | Vi | Vi-2 | SZ | SZ | 20 | 1000 | 30 | 7,5 | 50 |
| 6. | | Vi-3 | SZ | SZ | 20 | 4000 | 25 | 7,5 | 60 |

5. táblázat: a kereskedelmi, szolgáltató területek építési övezeteinek telkekre vonatkozó összefoglaló szabályozása

| | A | B | C | D | E | F | G | H | |
|----|---------------------------|---------------------|---------------|-------------------------|-----------------------------|---------------|--------------------------------|---------------------------|----|
| 1. | Sajátos használat szerint | Alkalmazható | | Telkekre vonatkoztatott | | | | | |
| 2. | | építési övezet jele | beépítési mód | kialakítható legkisebb | | | megengedett épületmagasság (m) | legnagyobb beépítettség % | |
| 3. | | | | szélesség (m) | telekterület m ² | zöldfelület % | | | |
| 4. | Ipari gazdasági területek | Gksz-1 | SZ | SZ | 16 | 500 | 20 | 6,5* | 60 |
| 5. | Gksz | Gksz-2 | SZ | SZ | 50 | 1000 | 20 | 12,5* | 50 |

* A technológiai berendezések esetében az egyes műtárgyak magassága az előírt megengedett legnagyobb építménymagasságtól eltérő is lehet, legfeljebb 20 méteres magasságig a beépíthető terület 20%-át nem meghaladó mértékben.

6. táblázat: az ipari gazdasági területek építési övezeteinek telkekre vonatkozó összefoglaló szabályozása

| | A | B | C | D | E | F | G | H | |
|----|---------------------------|---------------------|---------------|-------------------------|-----------------------------|---------------|--------------------------------|---------------------------|----|
| 1. | Sajátos használat szerint | Alkalmazható | | Telkekre vonatkoztatott | | | | | |
| 2. | | építési övezet jele | beépítési mód | kialakítható legkisebb | | | megengedett épületmagasság (m) | legnagyobb beépítettség % | |
| 3. | | | | szélesség (m) | telekterület m ² | zöldfelület % | | | |
| 4. | Ipari gazdasági területek | Gip-1 | SZ | SZ | 20 | 1000 | 25 | 12,5* | 50 |
| 5. | Gip | Gip-2 | SZ | SZ | 50 | 5000 | 25 | 10,0* | 40 |

* A technológiai berendezések esetében az egyes műtárgyak magassága az előírt megengedett legnagyobb építménymagasságtól eltérő is lehet, legfeljebb 25 méteres magasságig a beépíthető terület 20%-át nem meghaladó mértékben.

7. táblázat: a különleges területek építési övezeteinek telkekre vonatkozó összefoglaló szabályozása

| | A | B | C | D | E | F | G | H | | | | | |
|-------|---|---|--|-------------------------|-----------------------------|---------------|--------------------------------|---------------------------|------|--------|------|-------|----|
| 1. | Sajátos használat szerint | Alkalmazható | | Telkekre vonatkoztatott | | | | | | | | | |
| 2. | | építési övezet jele | beépítési mód | kialakítható legkisebb | | | megengedett épületmagasság (m) | legnagyobb beépítettség % | | | | | |
| 3. | | | | szélesség (m) | telekterület m ² | zöldfelület % | | | | | | | |
| 4. | Nagyterjedésű sportolási célú területek Ksp | Ksp | <table border="1"> <tr> <td>SZ</td> <td>15</td> </tr> <tr> <td>9,0</td> <td>2000</td> </tr> </table> | SZ | 15 | 9,0 | 2000 | SZ | 40 | 2000 | 40 | 9,0 | 15 |
| SZ | 15 | | | | | | | | | | | | |
| 9,0 | 2000 | | | | | | | | | | | | |
| 5. | Temető területek Ktem | Ktem | <table border="1"> <tr> <td>SZ</td> <td>10</td> </tr> <tr> <td>5,0*</td> <td>2000</td> </tr> </table> | SZ | 10 | 5,0* | 2000 | SZ | 40 | 2000 | 40 | 5,0 | 10 |
| SZ | 10 | | | | | | | | | | | | |
| 5,0* | 2000 | | | | | | | | | | | | |
| 6. | Mezőgazdasági üzemicélú területek Kmg | Kmg-1 | <table border="1"> <tr> <td>SZ</td> <td>40</td> </tr> <tr> <td>10,0*</td> <td>10.000</td> </tr> </table> | SZ | 40 | 10,0* | 10.000 | SZ | 50 | 10.000 | 40 | 10,0* | 40 |
| SZ | | | 40 | | | | | | | | | | |
| 10,0* | 10.000 | | | | | | | | | | | | |
| 7. | Kmg-2 | <table border="1"> <tr> <td>SZ</td> <td>40</td> </tr> <tr> <td>7,5*</td> <td>1000</td> </tr> </table> | SZ | 40 | 7,5* | 1000 | SZ | 20 | 1000 | 40 | 7,5* | 40 | |
| SZ | 40 | | | | | | | | | | | | |
| 7,5* | 1000 | | | | | | | | | | | | |

* A technológiai berendezések esetében az egyes műtárgyak magassága az előírt megengedett legnagyobb építménymagasságtól eltérő is lehet, legfeljebb 25 méteres magasságig a beépíthető terület 10%-át nem meghaladó mértékben.

2. melléklet a 16/2018(XI.20.) önkormányzati rendelethez

Beépítésre nem szánt területek

8 táblázat: Övezeti kód betűjele, területfelhasználása

| | A | B |
|-----|--|---|
| 1. | BETŰJEL | JELENTÉSE |
| 2. | Közlekedési terület | |
| 3. | Köu-1 | I rendű közúti közlekedési terület |
| 4. | Köu-2 | II rendű közúti közlekedési terület |
| 5. | Kök | kötőpályás közlekedési terület |
| 6. | Zöldterület | |
| 7. | Zkp | közpark |
| 8. | Zkk | közkert |
| 9. | Erdőterület | |
| 10. | Ev | védelmi rendeltetésű erdőterület |
| 11. | Eg | gazdasági rendeltetésű erdőterület |
| 12. | Mezőgazdasági terület | |
| 13. | Mk-1 | kertes mezőgazdasági terület |
| 14. | Mk-2 | kertes mezőgazdasági terület |
| 15. | Má | általános mezőgazdasági terület |
| 16. | Má-1 | szántó |
| 17. | Má-2 | rét, legelő, gyepek |
| 18. | Vízgazdálkodási terület | |
| 19. | Különleges beépítésre nem szánt területek | |
| 20. | Kbld | idegenforgalmi- turisztikai célúterületek |
| 21. | KbKm | egyéb közmű területek |
| 22. | Természetközeli terület | |
| 23. | Tk | természetközeli terület |

3. melléklet a 16/2018. (XI.20.) önkormányzati rendelethez
Az előkert értelmezése, lehatárolása, kötelező építési vonal

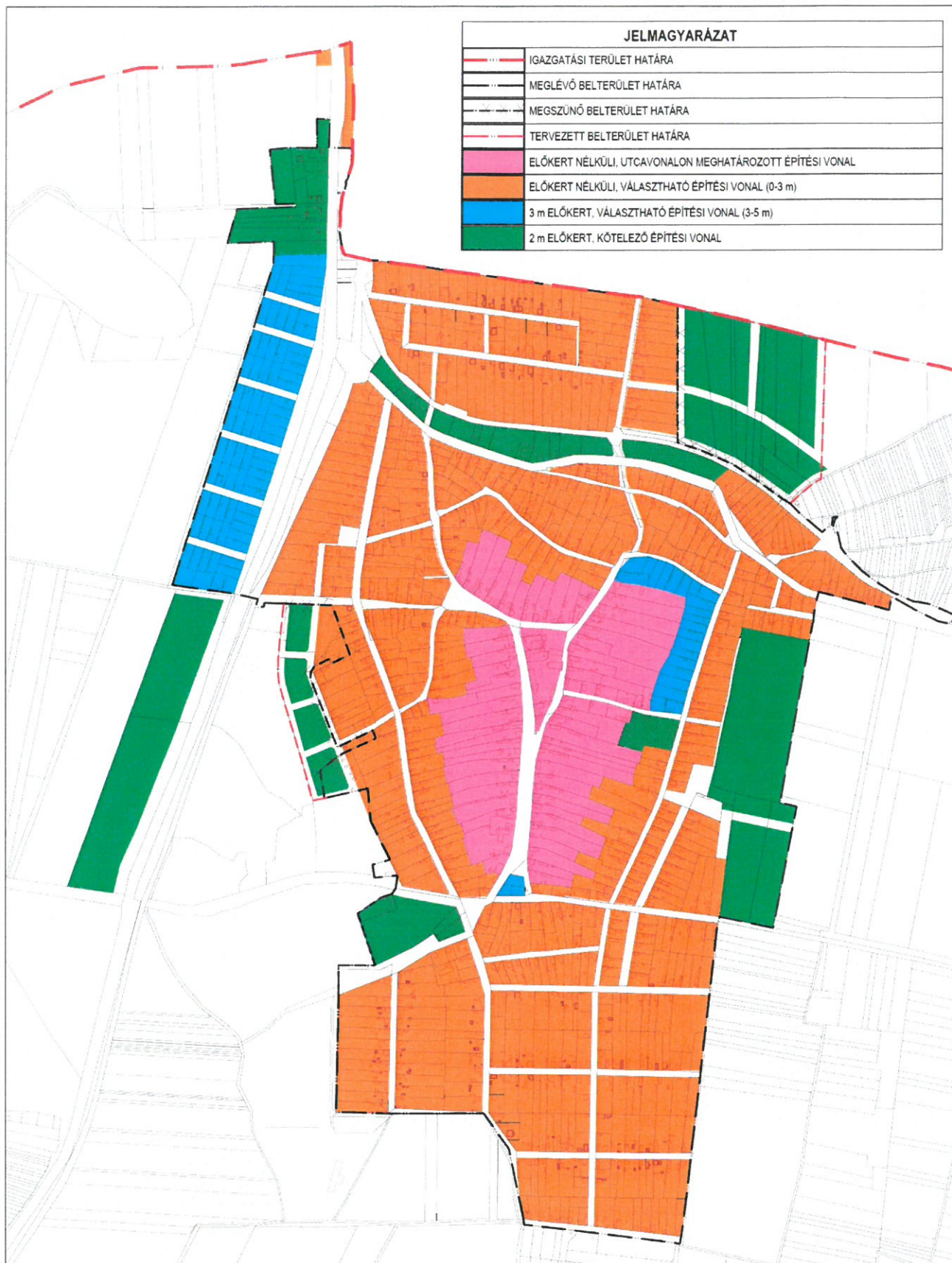

Azokban a területfelhasználási egységekben, ahol a térkép előkertet és építési vonalat nem határoz meg az [OTÉK 35. § (2) bekezdés] előírásait kell alkalmazni. Ezekben a helyeken építési vonal nem kerül megállapításra.

5. melléklet a 16/2018. (XI.20.) önkormányzati rendelethez
Sáránd Község szabályozási tervének külterületi és belterületi szelvényhálózata

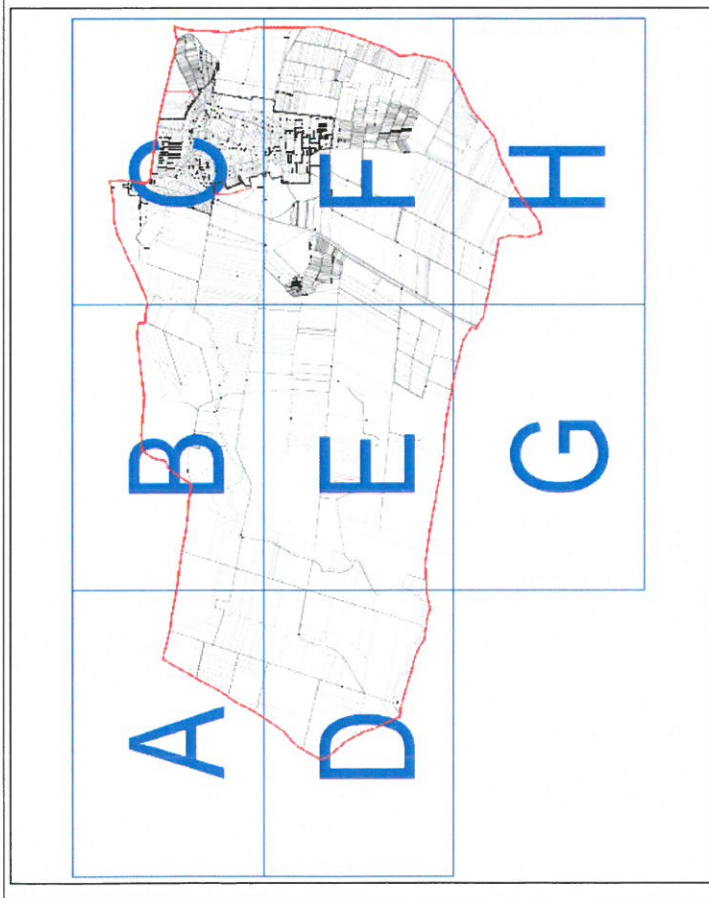

6. melléklet a 16/2018(XI.20.) önkormányzati rendelethez

Sáránd Község Külterületi Szabályozási Terve M=1:8000

7. melléklet a 16/2018(XI.20.) önkormányzati rendelethez
Sáránd Község Belterületi Szabályozási Terve M=1:2000

4.3 A RENDELET FÜGGELÉKEI

1. Függelék a 16/2018(XI.20.) önkormányzati rendelethez Természeti értékvédelem

I. NEMZETKÖZI JELENTŐSÉGŰ TERMÉSZETI ÉRTÉKEK

Natura 2000 terület: SCI (Kiemelt jelentőségű Természetmegőrzési Területek)

Derecske-Konyári gyepek (HUHN20009)

Sáránd

037/100b, 037/101b, 037/101c, 037/98b, 037/99b, 052/8, 052/51c, 052/51f, 052/51g, 054/2, 056/2, 056/3c, 056/3d, 056/3f, 056/4b, 056/4c, 056/4d, 056/4g, 056/4h, 056/5c, 056/5d, 056/5g, 056/5k, 056/6c, 056/6h, 069, 070/6, 070/7, 070/8, 070/9, 070/10, 070/11, 070/12, 070/1a, 070/5b, 076/1, 077, 078/1, 078/2, 078/3, 078/4, 078/5, 079/4, 079/5, 079/6, 079/7, 079/3b, 080/2, 080/3, 080/4, 083/6, 083/13, 083/14b, 083/20b, 083/21b, 083/25b, 083/26a, 083/2b, 084, 085/13, 085/14d, 085/14g, 086/32, 086/38, 086/31b, 086/33b, 094/4, 095, 096/14, 096/31, 096/32, 096/33, 096/35, 096/5b, 099, 0101, 0102/1, 0102/2, 0103, 0104/17b

A HNPI adatszolgáltatása alapján megadott helyrajzi számok

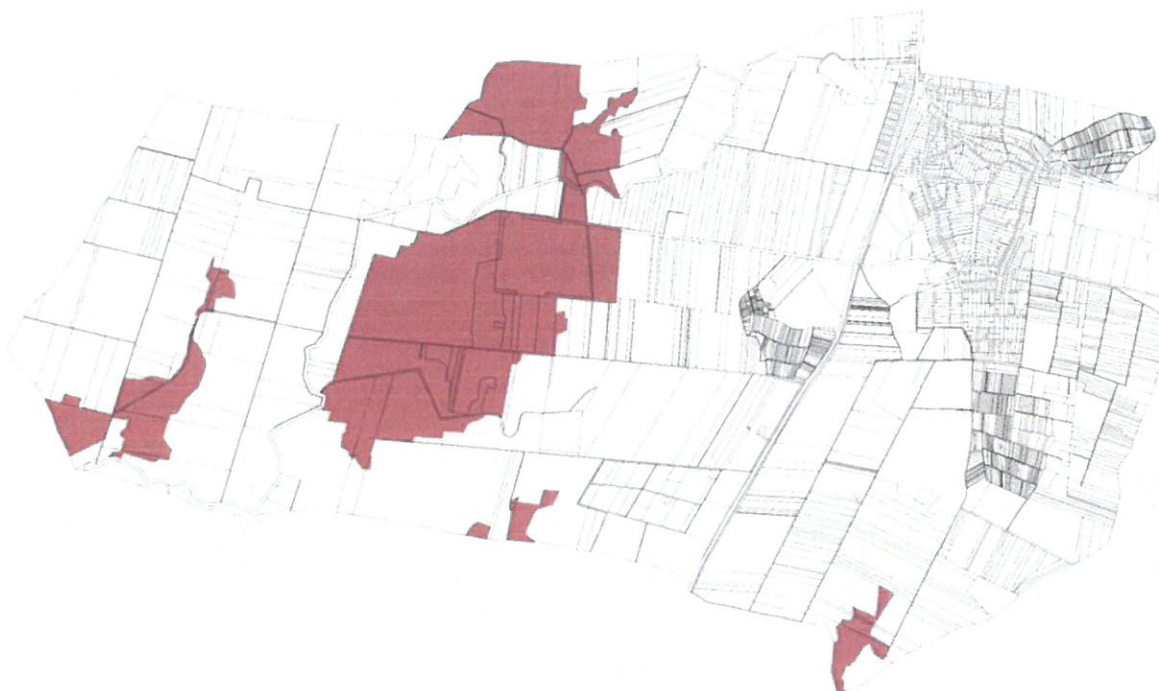

Forrás: A HNPI térképi adatszolgáltatása alapján a felülvizsgált TSZT szerinti ábrázolás saját szerkesztés

II. ORSZÁGOS JELENTŐSÉGŰ NEMZETI VÉDELEMMEL ÉRINTETT TERMÉSZETI ÉRTÉKEK

1. A Bihari-sík Tájvédelmi Körzet ingatlan-nyilvántartási helyrajzi számai

070/a, 078/a-b, 080/1a-b, 094/f-h, 096/d-f

A HNPI adatszolgáltatása alapján megadott helyrajzi számok



Forrás: A HNPI térképi adatszolgáltatása alapján a felülvizsgált TSZT szerinti ábrázolás saját szerkesztés

2. Sáránd területén található kunhalmok ingatlan-nyilvántartási helyrajzi számai

038/4 /12, 052/2, 075/11 /19 /20 /28 /29, 086/28, 093/2, 096/15 /17 /21 /22 /23, 0107/21 /22, 0112/51

A HNPI adatszolgáltatása alapján megadott helyrajzi számok és megnevezések

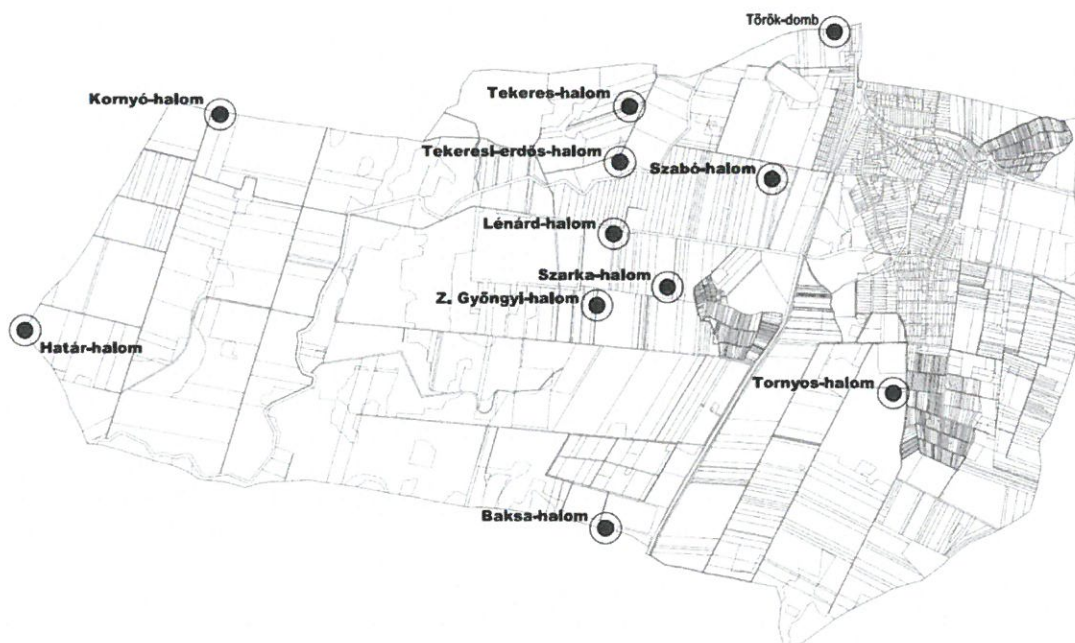

Forrás: A HNPI térképi adatszolgáltatása alapján a felülvizsgált TSZ szerinti ábrázolás saját szerkesztés

3. A javasolt természeti területek



Forrás: a művelési ág alapján a felülvizsgált TSZT szerinti ábrázolás saját szerkesztés

4. Érzékeny természeti területek



Forrás: A HNPI térképi adatszolgáltatása alapján a felülvizsgált TSZT szerinti ábrázolás saját szerkesztés

5. A Nemzeti ökológiai hálózat övezetei



Nemzeti Ökológiai Hálózat övezete ■ magterület ■ folyosó

Forrás: A HNPI térképi adatszolgáltatása alapján a felülvizsgált TSZT szerinti ábrázolás saját szerkesztés

6. Tájképvédelmi szempontból kiemelt területek



Forrás: A HNPI térképi adatszolgáltatása alapján a felülvizsgált TSZT szerinti ábrázolás saját szerkesztés

7. Egyedi tájértékek

| Név | EOV-X | EOV-Y | Pontos helyszín |
|--|--------|--------|--|
| Kétgémű kút | 844222 | 231627 | |
| A Nyírség homokbuckáinak DNy-i nyúlványa | 844423 | 231831 | A településtől Ny-DNy-i irányban |
| Gyurgyalag- és partifecske telepek | 844464 | 231841 | A településtől Ny-DNy-i irányban, több helyen pontszerűen |
| Népi lakóház | 844817 | 232031 | Nagy utca 76. |
| Kerítésbe épített góré | 844818 | 232041 | Nagy utca 74. |
| Kapu | 844829 | 232072 | Nagy utca 72. |
| Népi lakóház | 844829 | 232170 | Nagy utca 62. |
| Gólyafészek | 844824 | 232189 | Nagy utca 60. előtt |
| Népi lakóház | 844816 | 232239 | Nagy utca 57. |
| Kapu, kerítés | 844816 | 232239 | Nagy utca 57. |
| Barokk oromzatú népi lakóház | 844810 | 232279 | Nagy utca 55. |
| Kerítés | 844853 | 232274 | Nagy utca 54. |
| Református templom | 844883 | 232385 | Nagy utca 46. |
| II. világháborús emlékmű | 844873 | 232391 | Nagy utca 46. |
| „Kunkapu” kiskapu, kapu, kerítés | 844892 | 232479 | Nagy utca 40. |
| Gólyafészek | 844981 | 232562 | Ady E. utca 23. előtt |
| kapuzat | 844919 | 232471 | Ady E. utca 15. |
| Kapuzat | 844993 | 232579 | Ady E. utca 25. |
| Kerítésbe épített góré | 844991 | 232574 | Ady E. utca 25. |
| Körtefa | 845003 | 232573 | Ady E. utca 25. |
| Magtár, pince | 845004 | 232600 | Ady E. utca 27. |
| Kovácsoltvas kerítés | 845014 | 232617 | Ady E. utca 12. |
| Népi lakóház tornáca | 844644 | 232656 | Nagy utca 14. |
| Góré | 844642 | 232656 | Nagy utca 14. |
| Kovácsoltvas kerítés és vaskapu | 844643 | 232663 | Nagy utca 14. |
| Kovácsoltvas kerítés és vaskapu | 844640 | 232628 | Nagy utca 21. |
| Népi lakóház bádogteteje | 844640 | 232626 | Nagy utca 21. |
| Népi lakóház és porta gyalogos kapuja | 844629 | 232466 | Holló L. utca 3. |
| Vályog magtár | 844628 | 232460 | Holló L. utca 3. |
| Népi lakóház | 844629 | 232464 | Holló L. utca 3. |
| Petőfi emlékpark | 844672 | 232524 | Holló L. utca – Bocskai utca, Nagy utca kereszteződése |
| Gólyfészek | 844609 | 232512 | Bocskai utca 11. |
| Holló László emléktábla | 844654 | 232507 | Holló L. utca 2. |
| Trianon emlékmű és emlékpark | 844706 | 231917 | Olimpia utca – Petőfi utca – Nagy utca által közrezárt háromszög alakú terület |
| Deszka ólak | 844947 | 231928 | Olimpia utca 4. |
| Kiskapu | 845041 | 232045 | Kossuth utca 43. |

| | | | |
|--|--------|--------|--|
| Népi lakóház | 845041 | 232045 | Kossuth utca 43. |
| Temető | 845197 | 232191 | |
| Borjú-kút | 845131 | 231733 | Rózsa utca vége |
| Kerítés, kapu | 845082 | 231762 | Rózsa utca 2. |
| Légvédelmi sziréna | 844729 | 231763 | Petőfi u. 77. mellett |
| Kerítés, kapu | 844728 | 231773 | Petőfi u. 77. |
| Sárgödör | 844084 | 231925 | |
| Tanya (Város rétje) | 842136 | 232580 | |
| Gémeskút | 842071 | 232805 | |
| Vadkörtefák | 842107 | 232805 | |
| Vadkörtefák | 842215 | 232760 | |
| Fehér nyár (Populus alba) egyed | 844458 | 233006 | Bagosi utca és 47. sz. főút keresztveződése |
| Kertség | 845047 | 230649 | |
| Fráter Tibor tábornok (?) vitézi kúriájának gazdasági épülete | 845411 | 230632 | |
| Kerítés | 844809 | 232315 | Nagy utca 53. |
| 1956-os emlékpark kopjafával | 844800 | 231999 | Nagy utca déli teresedése |
| Légvédelmi sziréna | 844815 | 232401 | Nagy utca 44. előtt |
| Légvédelmi sziréna | 844539 | 232884 | Petőfi u. 4. |



Forrás: A HNPI adatszolgáltatása alapján a felülvizsgált TSZT szerinti ábrázolás saját szerkesztés

8. Természeti értékvelemmel érintett területek összefoglaló ábrázolása

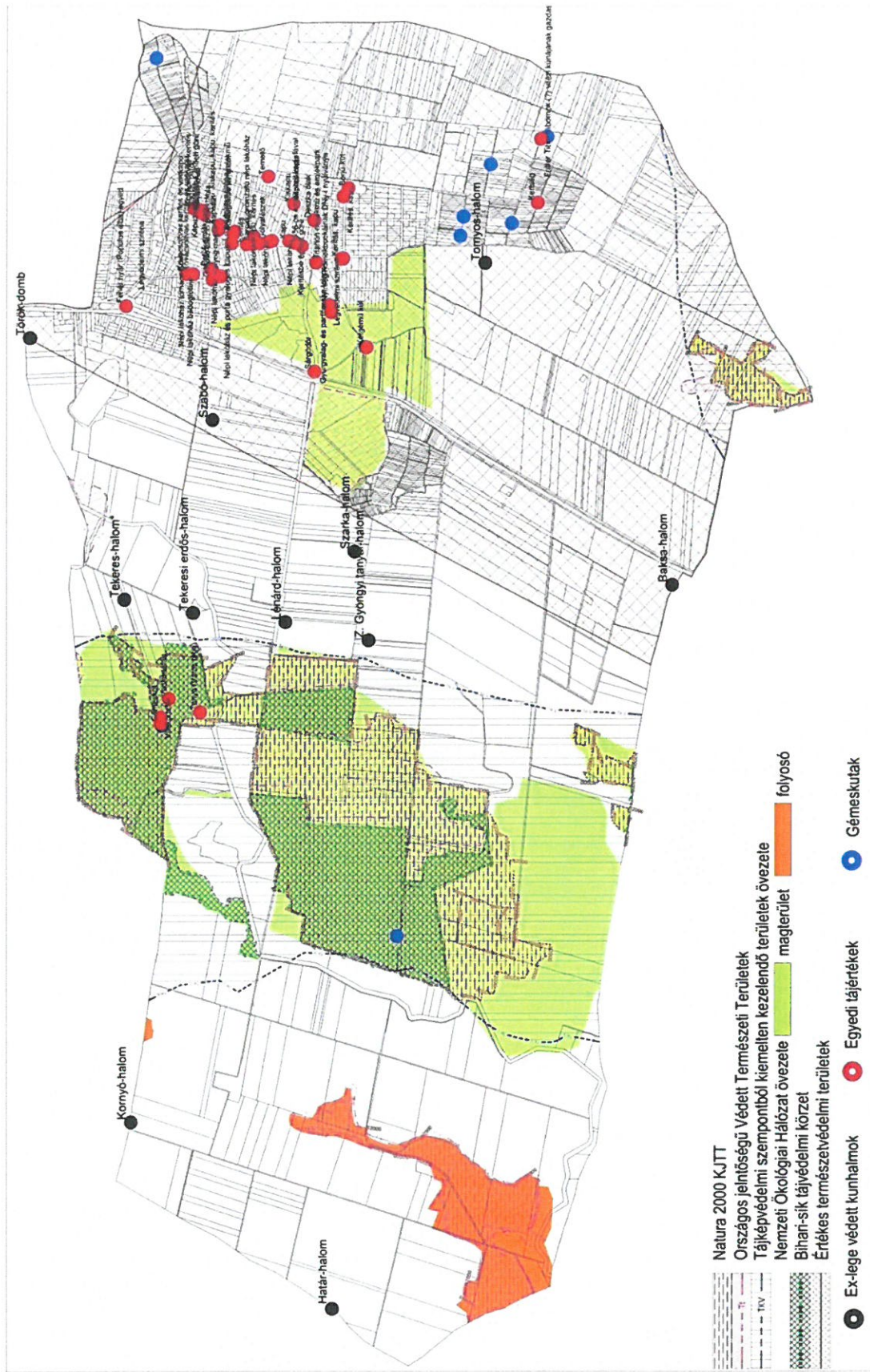

2. Függelék a 16/2018(XI.20.) önkormányzati rendelethez
Művi értékvédelem

I. ORSZÁGOS JELENTŐSÉGŰ MŰVI ÉRTÉKEK JEGYZÉKE

1. Műemlékek

1. Műemlékek, műemléki jelentőségű területek, műemléki környezet*

| Sor-szám | Törzs-szám | Azonosító | Cím | Név | Védelem fajtája, bírság kategória | Helyrajzi szám |
|----------|------------|-----------|-----------------------|--|-----------------------------------|--|
| I. | 11270 | 12031 | Sáránd, Nagy utca 46. | Református templom | Műemlék | 1 |
| II. | 11270 | 12791 | | Református templom műemléki környezete | Műemléki környezet. | 184, 199, 198, 195, 194, 191, 183, 190, 3, 4/2, 4/1, 154/2, 7/5, 7/6, 12, 13, 17, 290, 291, 356, 154/46, 39, 44, 45, 293, 1, 16, 14, 15, 294/2, 292/2, 292/1 |

A Miniszterelnökség adatszolgáltatása alapján

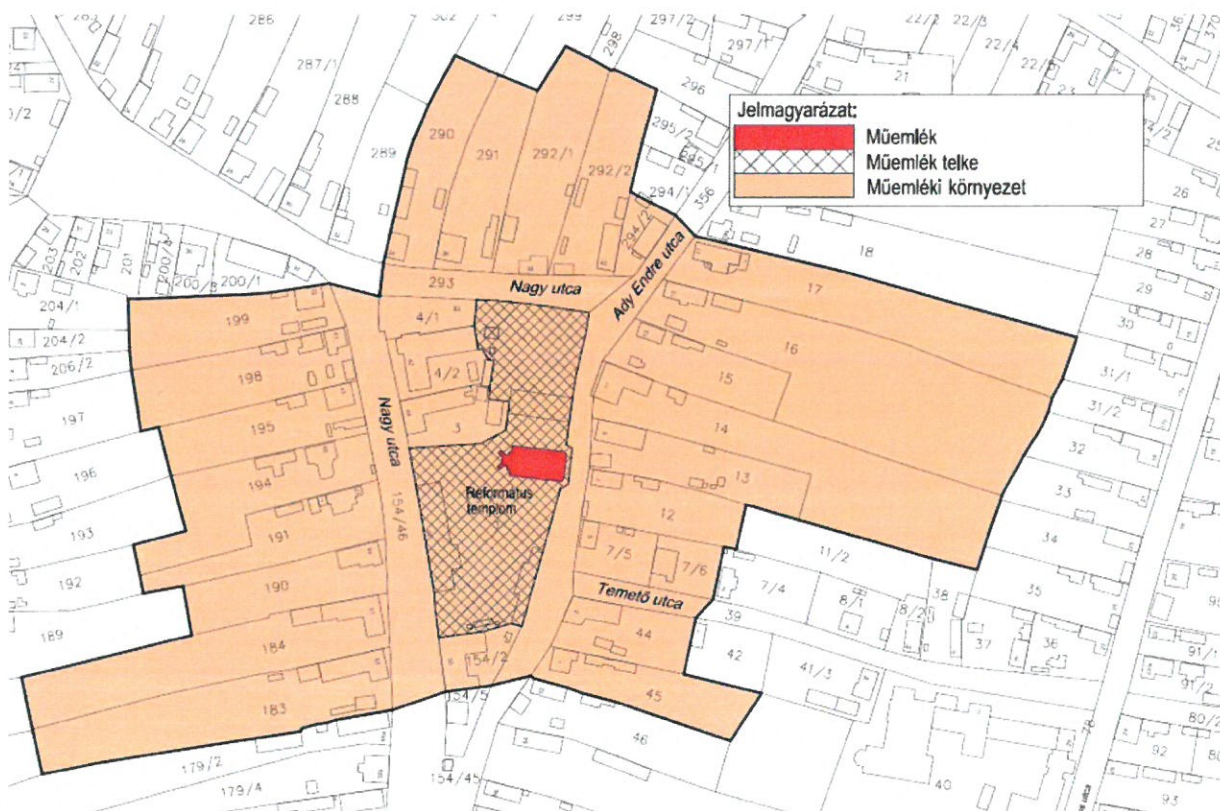

Forrás: A felülvizsgált TSZT szerinti ábrázolás saját szerkesztés

2. Régészeti lelőhelyek*

| | A | B | C | D | E | F | G |
|----|-----------|-----------|---------------|--------------------------|--|------------------|------------------|
| 1 | Azonosító | Település | Lelőhely szám | Név | HRSZ | EOV Y koordináta | EOV X koordináta |
| 2 | 30664 | Derecske | 8 | Baksa-halom | 077, 052/2 | 842864 | 229843 |
| 3 | 61758 | Derecske | 56 | Köselypart | 092, 057/1, 057/2, 057/3 | 839462 | 230360 |
| 4 | 61746 | Mikepércs | 16 | Hosszú-dűlő | 038/1, 093/6 | 840783 | 232998 |
| 5 | 61970 | Mikepércs | 21 | Városréti-legelő | 024/55, 024/41, 024/6, 024/5, 024/4, 024/3, 024/42, 024/10, 024/11, 024/12, 024/33, 096/35 | 842038 | 233415 |
| 6 | 25333 | Sáránd | 1 | Testhalmok | 048/15, 231/43, 231/44, 231/32, 231/45, 231/33, 231/42, 231/21, 231/20, 231/22, 231/50, 231/41, 231/14, 231/36, 048/6, 048/12, 045/1, 048/8, 231/52, 702/8, 231/29 | 844406 | 232091 |
| 7 | 30605 | Sáránd | 2 | Kornyó-halom | 093/2, 093/7, 038/41, 093/1, 086/4 | 839791 | 232985 |
| 8 | 30660 | Sáránd | 3 | Lyukas-halom | 0112/5, 014/5 | 844265 | 233554 |
| 9 | 30661 | Sáránd | 4 | Szabó-halom | 0107/21, 0107/22, 0107/23 | 843817 | 232514 |
| 10 | 30662 | Sáránd | 5 | Csuka-halom | 096/15, 096/17, 096/25 | 842717 | 232606 |
| 11 | 30663 | Sáránd | 6 | Lénárd-halom | 075/19, 075/18, 075/20, 0101 | 842636 | 232081 |
| 12 | 30674 | Sáránd | 7 | Szarka-halom | 075/11 | 843033 | 231680 |
| 13 | 30675 | Sáránd | 8 | Tornyos-halom | 038/4, 038/9, 038/12, 038/8 | 844610 | 230934 |
| 14 | 36490 | Sáránd | 9 | Locsogó | 0107/44, 0107/45, 0111, 014/9 | 843728 | 233370 |
| 15 | 36494 | Sáránd | 10 | Református templom | 154/2, 3, 4/2, 4/1, 1, 7/5, 12, 13, 14, 356 | 844861 | 232393 |
| 16 | 58656 | Sáránd | 11 | Határ-halom | 086/28, 065/140, 072, 073/51, 073/2 | 838719 | 231807 |
| 17 | 58657 | Sáránd | 12 | Határ-halom II. | 096/19, 096/20, 096/23, 096/22, 096/21 | 842786 | 232987 |
| 18 | 43200 | Sáránd | 13 | Diós-domb | 075/26, 075/27, 075/28, 075/29 | 842525 | 231613 |
| 19 | 43889 | Sáránd | 14 | Diós-domb melletti halom | 075/21, 075/22, 075/23, 075/24, 075/25, 077 | 842361 | 231603 |
| 20 | 51271 | Sáránd | 15 | Határ-halom III. | 086/36, 073/2, 073/49, 073/48, 099, 0100 | 838404 | 231372 |
| 21 | 56804 | Sáránd | 16 | Juh-kút-dűlő | 052/2, 052/79, 052/77, 052/76, 052/78, 052/49, 052/71, 071, 051 | 842847 | 230090 |
| 22 | 61696 | Sáránd | 17 | Kis-Szilas | 083/7, 083/27, 093/4, 093/7, 093/3, 093/5, 093/6 | 840587 | 232431 |
| 23 | 61750 | Sáránd | 18 | Közép-dűlő | 085/2, 085/1, 085/3, 085/11 | 840107 | 231151 |
| 24 | 61752 | Sáránd | 19 | Gyönyörű-lapos | 085/14, 085/12 | 839876 | 230828 |
| 25 | 61754 | Sáránd | 20 | Köselypart | 085/14, 092 | 839617 | 230494 |
| 26 | 61980 | Sáránd | 21 | Háromkúti-dűlő I. | 096/31, 096/14, 096/33, 096/15 | 842392 | 232512 |

| | A | B | C | D | E | F | G |
|----|-----------|-----------|---------------|--------------------------------|---|------------------|------------------|
| 27 | Azonosító | Település | Lelőhely szám | Név | HRSZ | EOV Y koordináta | EOV X koordináta |
| 28 | 61988 | Sáránd | 22 | Háromkúti-dűlő II. | 0104/9, 0102/1, 0103, 0104/17, 0104/16, 0104/15, 0104/14, 0104/13, 0104/12, 0104/11, 0104/10, 0104/8, 0104/7, 0104/6, 0104/5 | 842489 | 232318 |
| 29 | 71267 | Sáránd | 23 | Testhalmok 2. | 0107/28, 0107/29, 0107/78, 048/1, 048/6, 048/9, 048/12, 051, 049, 050/3, 0107/77, 048/15 | 844226 | 232268 |
| 30 | 78805 | Sáránd | 24 | Vén-kert-dűlő, Hűtőház mellett | 052/17, 052/20, 052/19, 052/18 | 843111 | 230765 |
| 31 | 78807 | Sáránd | 25 | Három-kúti-dűlő, Nagy-tanya | 0107/1, 0104/3, 0104/1, 0107/4, 0107/5, 0107/2, 0107/3 | 842992 | 232375 |
| 32 | 82673 | Sáránd | 26 | Baksa-dűlő 1. | 037/118, 037/2, 037/119, 037/55, 037/56, 037/54 | 843741 | 230749 |
| 33 | 82675 | Sáránd | 27 | Baksa-dűlő 2. | 051, 049, 050/1, 037/118, 1301, 1300, 1299, 1298, 1297, 1295, 1294, 1293, 1292, 1291, 1290, 1335, 1336/2, 1337/1, 1337/2, 1338, 073/5, 1272, 1281, 1280, 1332, 1279, 1276, 1273/1, 1273/2, 1274, 1275, 1269, 1271, 1343, 1344/1, 1344/2, 1345, 1346, 1347, 1348, 1349, 1350, 1342, 1354, 1353, 1352, 1351, 1341, 1340/2, 1339, 1284, 1282, 1285, 1286, 1287, 1331, 1333, 1304, 1303 | 843736 | 231228 |
| 34 | 82677 | Sáránd | 28 | Káposztás-kert | 073/6, 071, 052/84, 052/82, 1290, 1289, 1288, 1281, 1280, 1279, 1276, 1275, 1284, 1282, 1285, 1286, 1287, 1331 | 843588 | 231152 |
| 35 | 82679 | Sáránd | 29 | Pércsi-határ 1. | 096/25, 096/31, 096/15, 096/16, 096/17 | 842806 | 232642 |
| 36 | 82681 | Sáránd | 30 | Pércsi-határ 2. | 096/18, 096/19, 096/21, 096/22, 096/23, 096/20 | 842774 | 232932 |
| 37 | 82683 | Sáránd | 31 | Pércsi-határ 3. | 096/31, 096/15, 096/16, 096/18, 096/19, 096/21, 096/22, 096/23, 096/24, 096/20 | 842649 | 232817 |
| 38 | 82687 | Sáránd | 32 | Háromkúti-dűlő 3. | 0104/7, 0104/6, 0107/1, 0104/3, 0104/1, 0104/5, 0104/4 | 842858 | 232462 |
| 39 | 82729 | Sáránd | 33 | Háromkúti-dűlő 4. | 0106, 075/6, 075/5, 0107/12, 0107/13 | 843319 | 232052 |
| 40 | 82731 | Sáránd | 34 | Három-kúti-dűlő halma | 0107/9, 0107/10, 0107/11, 0107/12, 0107/8, 0107/7 | 843328 | 232534 |
| 41 | 90855 | Sáránd | 35 | Locsogó 2. | 0107/44, 0107/41, 0107/72, 0111, 0107/70, 0107/74, 0107/43, 0107/37, 0107/76, 0107/75, 0107/73, 0107/71, 0112/2, 0107/42 | 844077 | 233353 |



Miniszterelnökség adatszolgáltatása Sáránd alaptérképén bemutatva

II. HELYI JELENTŐSÉGŰ MŰVI ÉRTÉKEK

SÁRÁND Község az alábbi helyi jelentőségű művi értékekkel érintett

1. Helyi egyedi védelem alá helyezett építmények

| | A | B | C | D | E | F |
|----|----------|----------------|-----------------|----------|-----------------------------------|---|
| 1 | Sor szám | Helyrajzi szám | Utcanév | Ház szám | Leírás | Egyedi védelem típusa |
| 2 | He-k-1 | 63/3 | Nagy utca | 72 | lakóház, nyári konyha, és kapuzat | Kiemelt helyi értéket képviselő építmény |
| 3 | He-k-2 | 140/1 | Olimpia utca | 9 | lakóház és kapuzat | |
| 4 | He-k-3 | 16 | Ady E. utca | 15 | lakóház és kapuzat | |
| 5 | He-1 | 292/2 | Nagy utca | 40 | lakóház és kapuzat | |
| 6 | He-2 | 184 | Nagy utca | 51 | kapuzat | Helyi értéket képviselő építmény |
| 7 | He-3 | 183 | Nagy utca | 53 | lakó és melléképület, kapuzat | |
| 8 | He-4 | 178/5 | Nagy utca | 57 | kapuzat | |
| 9 | He-5 | 74 | Nagy utca | 82 | lakó és melléképület, kapuzat | |
| 10 | He-6 | 296 | Ady E. utca | 8 | lakóépület | |
| 11 | He-7 | 177 | Petőfi utca | 34 | kapuzat | |
| 12 | He-8 | 231/20 | Petőfi utca | 59 | lakóépület, kukoricagóré | |
| 13 | He-9 | 154/8 | Petőfi utca | 77 | kapuzat | |
| 14 | He-10 | 147 | Olimpia utca | 1 | kapuzat | |
| 15 | He-11 | 307 | Rákóczi utca | 13 | lakóház és kapuzat | |
| 16 | He-12 | 305 | Rákóczi utca | 17 | lakóház | |
| 17 | He-13 | 327/4 | Rákóczi utca | 18 | kapuzat | |
| 18 | He-14 | 80/24 | Kossuth L. utca | 14 | kapuzat és melléképület | |
| 19 | He-15 | 60 | Kossuth L. utca | 43 | főépület és kapuzat | |
| 20 | He-16 | 22/2 | Ady E. utca | 27 | melléképület | |
| 21 | He-17 | 80/38 | Temető | | kripta épület | |

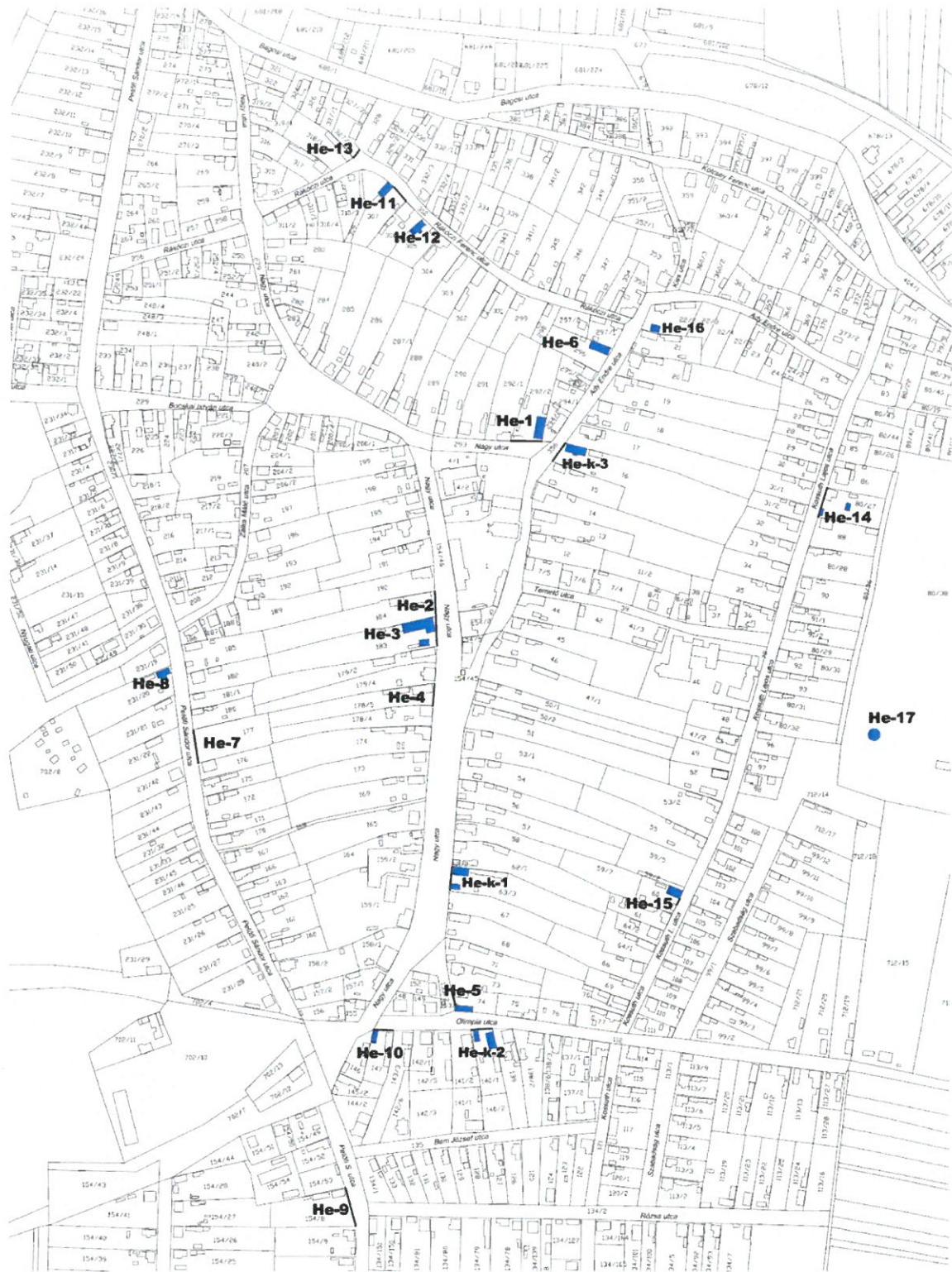

Forrás: A felülvizsgált TSZT szerinti ábrázolás saját szerkesztés

2. Helyi védelem alá helyezett műalkotások

| | A | B | C | D |
|---|----------|---|----------|---|
| 1 | Sor szám | Alkotás megnevezése (címe) | Anyaga | Hely |
| 2 | 1 | 1848-49-es forradalom szabadságharc emlékműve és | terméskő | Petőfi park |
| 3 | 2 | 1848-49-es forradalom szabadságharc emlékműve és | fa | Petőfi park |
| 4 | 3 | Holló László emléktábla | márvány | Holló L. utca eleje |
| 5 | 4 | I. és II. világháborús emlékmű | kő, fa | Nagy utca 46. Református templom kertje |
| 6 | 5 | 1956-os emlékmű (A kommunizmus sáránai áldozatainak emlékére) | fa | 1956-os emlékpark |
| 7 | 6 | 1956-os emlékmű | fém | 1956-os emlékpark |
| 8 | 7 | Trianon emlékmű | fa | Trianon emlékpark |
| 9 | 8 | Gulág emléktábla | | Művelődési Ház fala |



Forrás: A felülvizsgált TSZT szerinti ábrázolás saját szerkesztés

**3. Függelék a 16/2018(XI.20.) önkormányzati rendelethez
Országos vízminőség-védelmi terület**

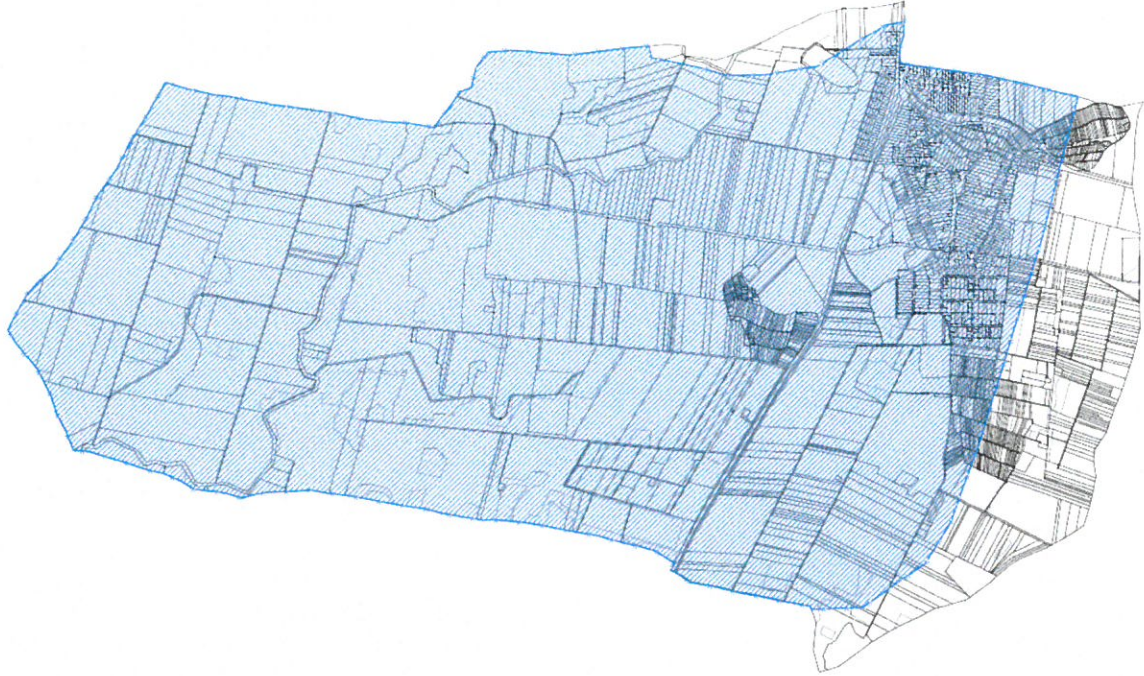

Forrás: A TIIZIG térképi adatszolgáltatása alapján a felülvizsgált TSZ szerinti ábrázolás saját szerkesztés

**4. Függelék a 16/2018(XI.20.) önkormányzati rendelethez
Szénhidrogén szállító vezetékek**

A vezetékek és védősávjaik az üzemeltető FGSZ Zrt. adatszolgáltatása alapján kerültek feltüntetésre a felülvizsgált Településszerkezeti terven.

Az adatszolgáltatás keretében az FGSZ. Zrt. rendelkezésre bocsátotta a tervezett vezeték adatait is.



Forrás FGSZ. Zrt., adatszolgáltatása alapján, saját szerkesztés

**5. Függelék a 16/2018(XI.20.) önkormányzati rendelethez
Bányászattal érintett területek**

A Derecske III.- szénhidrogén fedőnevű bányatelek a Borsod-Abaúj-Zemplén Megyei Kormányhivatal Műszaki Engedélyezési- és Fogyasztóvédelmi Főosztály adatszolgáltatása alapján került feltüntetésre.



Forrás: saját szerkesztés

**6. Függelék a 16/2018(XI.20.) önkormányzati rendelethez
Állattartó épületek védőtávolságai**

| Állattartásra szolgáló épületek | a telek utcai telekhatárától | lakóépülettől | Védőtávolság | | csatlakozó vízvezeték-től | Vízvezetéki csaptól |
|---------------------------------|------------------------------|---------------|--------------|--------|---------------------------|---------------------|
| | | | ásott kúttól | fűrtől | | |
| Nagy használat esetén | | | | | | |
| 1-2 állatig | 15 | 5 | 15 | 5 | 2 | 3 |
| 3-5 állatig | 20 | 10 | 20 | 10 | 5 | 5 |
| 6-10 állatig | 25 | 10 | 20 | 15 | 5 | 5 |
| 10 fölött | 30 | 15 | 30 | 20 | 10 | 10 |
| Használat esetén | | | | | | |
| 1-5 állatig | 15 | 5 | 15 | 5 | 2 | 3 |
| 6-10 állatig | 20 | 10 | 15 | 5 | 2 | 3 |
| 11-15 állatig | 25 | 15 | 15 | 10 | 3 | 5 |
| 15 fölött | 30 | 20 | 20 | 15 | 10 | 10 |
| Kis használat esetén | | | | | | |
| prémes állat 10 állatig | 15 | 5 | 10 | 5 | 1 | - |
| 11-30 állatig | 20 | 10 | 15 | 10 | 2 | - |
| 30 fölött | 25 | 15 | 20 | 15 | 10 | 10 |
| Baromfifélék 20 állatig | | | | | | |
| 21-50 állatig | 15 | 0 | 10 | 5 | 1 | - |
| 50-200 állatig | 15 | 10 | 10 | 5 | 1 | - |
| 200 fölött | 25 | 15 | 15 | 10 | 5 | - |
| | 30 | 20 | 20 | 15 | 10 | 10 |